品番	MPL-BL74-37/52T	タイプ	LEDベースライト		
		電源	本体内蔵	演色性	Ra85
全光束	5,200lm	動作温度	-20℃～40℃	保存温度	-20℃～60℃
色温度	5,000K	設計寿命	40,000時間（Ta 25℃）	本体重量	1.5kg
定格消費電力	34W	固有エネルギー消費効率	152.94lm/W	配光角	200°
定格入力電圧	AC100～240V	定格周波数	50/60Hz	調光	非調光
本体材質	鋼板	照射面材質	ポリカーボネート	ボルト出代	＜20mm
適正交換時期	8～10年	耐用限度	15年	保護等級	IP66

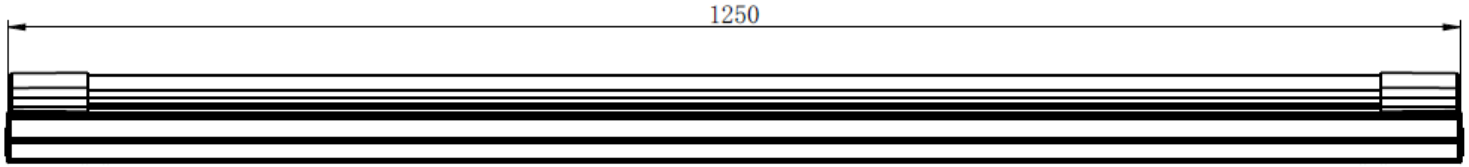

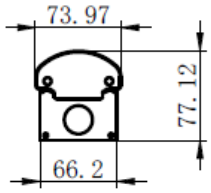

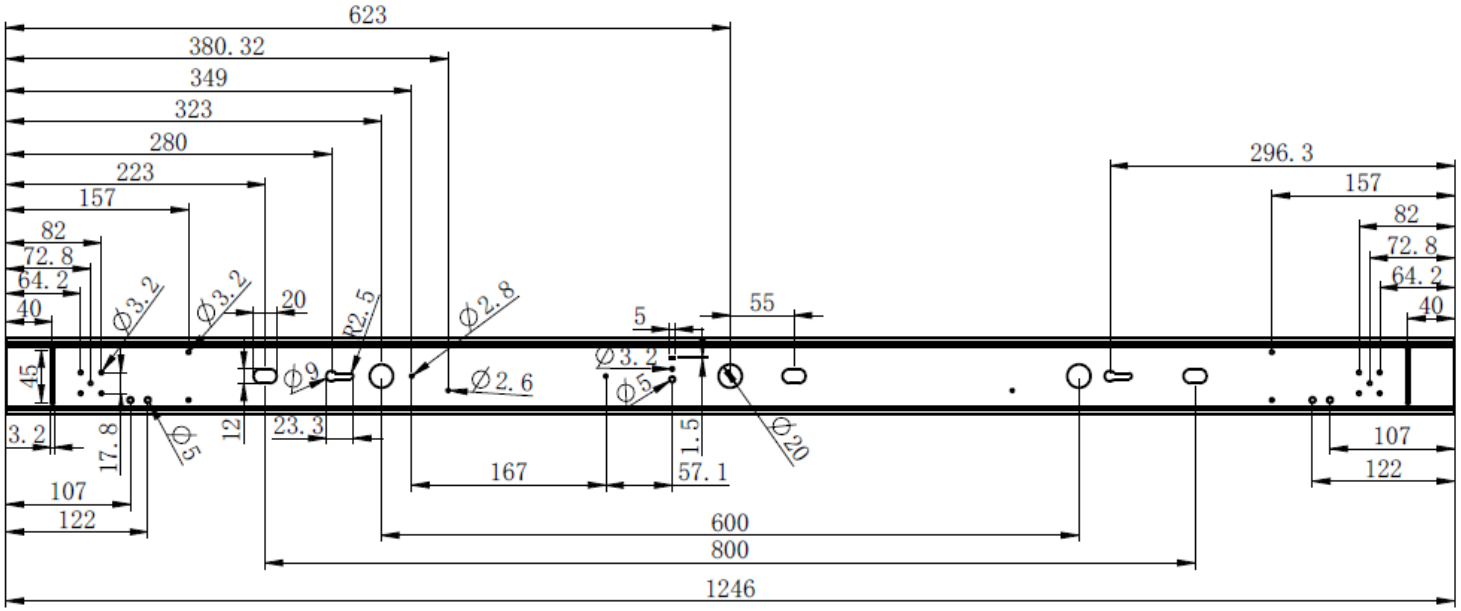

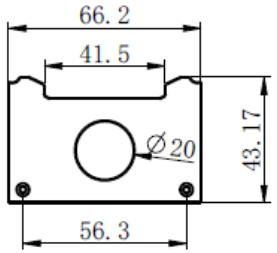

消費電力はJIS C 8105-3の試験方法による。	製品仕様書			作成：更新	2024/9/20
	yamada	kajiura	makaya	株式会社マキテック	