■エアーリフトとは

上下のフレームの間に特殊エアーホースを内蔵し、エアー圧により上部フレームが、UP・DOWNする簡単な構造のリフト装置です。

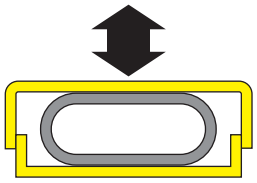

特 長

- ■取り付けが簡単
- ■短納期
- ■低コスト
- ■機高が低くてコンパクト
- ■使い方自由自在
- ■工場用エアーで使用可能

■エアーリフト仕様一覧表

仕様 / 名称	型式	ストローク (mm)	荷重 (kg)	機長 (mm)
標準エアーリフト	ALB-MB-N	20	30～310	300～1100（100とび）
	ALB-SB	30	95～740	400～2000（100とび）
	ALB-SB-H	20	150～1370	400～2000（100とび）
	ALB-WB	30	100～1750	400～2000（100とび）
	ALB-WB-H	20	160～2400	400～2000（100とび）
平行リンク付エアーリフト	ALB-TBL-N	30	80～720	400～2000（100とび）
	ALB-TBL-WN	30	240～1440	500～2000（100とび）
	ALB-HB-N	45	420～2000	600～2000（100とび）
	ALB-HB-WN	45	672～3250	600～2000（100とび）
ローラ付タイプエアーリフト	ALR-PR-57W	30	160～1440	408～2008（100とび）
	ALR-PR-57M	30	80～720	408～2008（100とび）
	ALR-PR-57H	20	200～1800	408～2008（100とび）
ホイール付タイプエアーリフト	ALW-36	20	65～625	408～2008（100とび）
ボールキャスター付タイプエアーリフト	ALB-BB	20	120～600	408～2008（100とび）

■塗装色

標準色（無記号）

オレンジ
C12-60X（日本塗料工業規格）
マンセル記号 2.5YR 6/14 近似

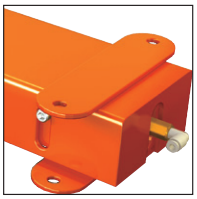

標準色G

メジャーグリーン
S31-513（日本塗料工業規格）
マンセル記号 2.5G 6/3 近似

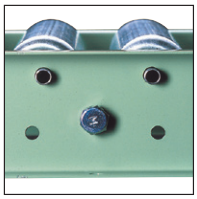

準標準色Y

イエロー
C19-75X（日本塗料工業規格）
マンセル記号 10YR7.5/14 近似